

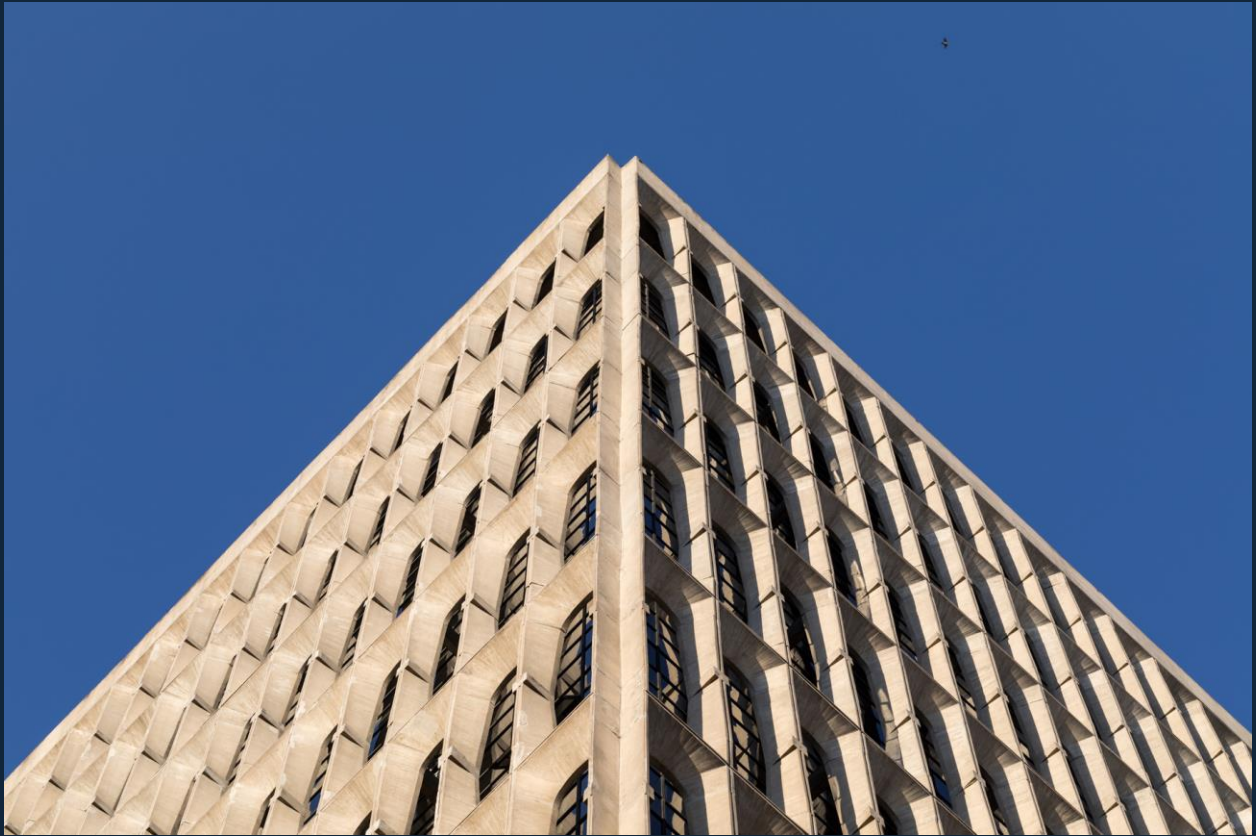

STAY IN THE MOMENT



TIVOLI
MOFARREJ
SÃO PAULO HOTEL

tivolihotels.com



BEM-VINDO AO TIVOLI MOFARREJ

Com localização privilegiada, o Tivoli Mofarrej São Paulo encontra-se no Jardins, um dos melhores bairros de São Paulo. Com um projeto assinado pela arquiteta Patrícia Anastassiadis, o hotel une sofisticação e conforto.

Seja a lazer ou a negócios, quando quiser diminuir o ritmo da cidade, entregue-se às relaxantes massagens no Anantara Spa, prestigiada rede tailandesa, ou embarque no mundo da gastronomia em um dos nossos dois restaurantes internacionais.

No Tivoli Mofarrej São Paulo, a vida assume um requinte e uma sofisticação ímpar, dedicados a todos aqueles que querem viver uma experiência única.

LOCALIZAÇÃO

Situado no melhor bairro de São Paulo, os Jardins, na Alameda Santos. Localiza-se nas proximidades das mais elegantes lojas da Rua Oscar Freire e está a menos de um quarteirão do maior centro financeiro brasileiro – a Avenida Paulista. Fica a cerca de 28 km do Aeroporto de Guarulhos e a 9 km do Aeroporto de Congonhas. Acesso a transportes públicos a poucos metros de distância.

ACOMODAÇÕES

218 apartamentos, incluindo:

- 01** Presidential Suite (1 Executive Suite Garden View + 2 Deluxe Suite Garden View)
- 01** Park Suite (1 Deluxe Suite Garden View + 1 Deluxe Plus Twin)
- 04** Executive Suite Garden View
- 31** Deluxe Suite Garden View
- 56** Deluxe Plus Room
- 12** Deluxe Plus Room City View
- 29** Deluxe Plus Twin Room
- 6** Deluxe Plus Twin Room City View
- 72** Deluxe Room (sendo 8 apartamentos especialmente adaptados a hóspedes com mobilidade reduzida)
- 6** Deluxe Room City View
- Deluxe Family Room:** pacote com 1 Deluxe Room + 1 Deluxe Plus Twin Room

PRESIDENTIAL SUITE

Localizada no 22º andar do hotel, com uma vista panorâmica para o melhor de São Paulo e janelas que estendem-se do chão ao teto, a nova Suíte Presidencial apresenta um conceito singelo, inovador e acolhedor, sem perder a tradição e sofisticação. Com extraordinários 750m², a maior suíte presidencial da América Latina revela espaços privilegiados, cozinha, escritório, sala de jantar, sala de estar, três quartos e dois lavabos.

Após sua renovação, o dormitório principal apresenta um espaço grande, único, integrado e muito iluminado, com vista para o Parque Trianon. Além disso, dispõe de banheiro com uma espaçosa jacuzzi, chuveiro “rain shower” duplo e sauna.

Com diárias que oferecem além da excelência do espaço, um tratamento premium, os hóspedes da suíte presidencial têm direito aos serviços de concierge e mordomo.



PARK SUITE

Privilegiando a exclusiva vista para a Praça Alexandre Gusmão e Parque Trianon, a Park Suite contempla um ambiente elegante, sofisticado e contemporâneo. Concebida em 200m², a Suíte se divide em três ambientes distintos: uma Deluxe Suite Garden View, uma Deluxe Plus Twin Room e área de convivência com sala de estar, sala de tv com home theater, escritório com biblioteca, sala de jantar, adega de vinhos, entre outros detalhes que fazem desta suíte um perfeito equilíbrio entre o luxo, conforto e funcionalidade. A suíte conta também com um serviço diferenciado de mordomia, amenities especiais, sistema WiFi, frigobar incluso e outros serviços exclusivos que complementam a experiência na suíte.



EXECUTIVE SUITE GARDEN VIEW

Com 75m², a Executive Suite Garden View, decorada com design exclusivo, inclui um quarto com cama King Size e closet, sala de estar com sofá e poltronas e sala de reunião/jantar para 6 pessoas. O amplo banheiro está equipado com banheira vitoriana e box separado. Estas suítes oferecem uma vista deslumbrante para o Parque Trianon e para a Avenida 9 de Julho.



DELUXE SUITE GARDEN VIEW

A Deluxe Suite Garden View oferece uma área de 45m² e é composta por dois espaços comuns, com sala de estar e quarto. Este espaço com vista deslumbrante para o Parque Trianon está mobiliado com sofá, poltronas e closet. O amplo banheiro é equipado com banheira separada do box.

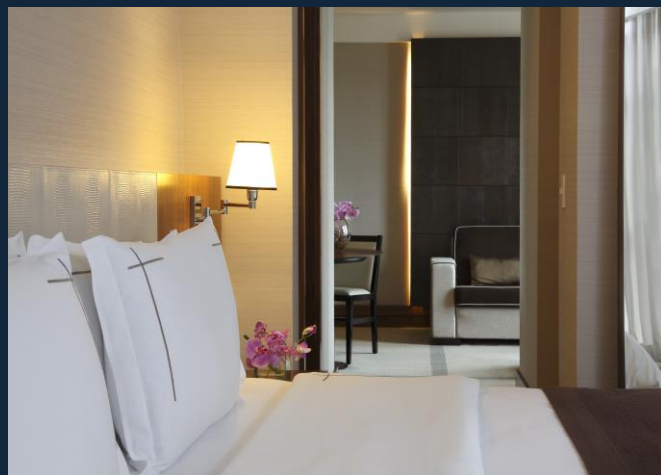

DELUXE PLUS ROOM CITY VIEW

Com uma vista incrível da cidade de São Paulo, a Deluxe Plus Room City View (38 m²) dispõe de cama King Size ou duas camas Twin, e ainda uma confortável área de trabalho. A ampla sala de estar está mobiliada com poltrona, sofá e mesa de café. O banheiro conta com boxes separados. Apartamento localizado entre o 16º e o 21º andar.

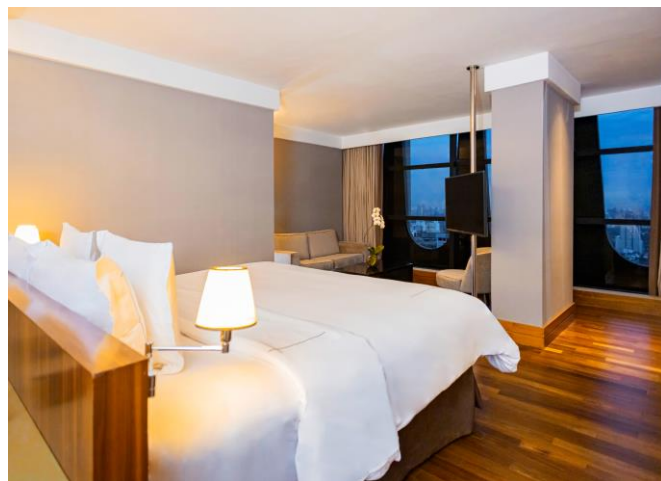

DELUXE PLUS ROOM

A Deluxe Plus, com 38 m², dispõe de cama King Size ou Twin e ainda uma confortável área de trabalho. A ampla sala de estar está mobiliada com poltrona, sofá e mesa de café. Os banheiros contam com box separado.



DELUXE ROOM CITY VIEW

Com uma vista incrível da cidade de São Paulo, a Deluxe City View, com 29 m², inclui área de descanso e área de estar em comum. Mobiliado com cama Queen ou King Size, poltrona e uma mesa com máquina de café. Apartamento localizado entre o 16º e o 21º andar.



DELUXE ROOM

A Deluxe, com 29m², inclui área de descanso e área de estar em comum. Mobiliado com cama Queen ou King Size, poltrona e uma mesa com máquina de café.



SERVIÇOS DO HOTEL

- Serviço de quarto 24 horas
- Estacionamento com serviço de manobrista
- Serviço de lavanderia
- Heliponto privado
- *Guest relations*
- Serviço diário executivo de engomadoria
- *T/Shoe Shine*
- Arrumação da bagagem no início e no fim da estada mediante solicitação
- Private Concierge (07:00 às 23:00)
- Disponibilidade de jornais mediante solicitação
- Kit disponível para crianças
- Kit disponível para pets

SERVIÇOS DE LAZER

- Anantara Spa
- *Fitness Center*
- Piscina externa
- SEEN Restaurant & Bar
- Must Restaurant

ANANTARA SPA

O Anantara Spa promove uma jornada para o bem-estar combinando saúde e beleza.

Nossos tratamentos oferecem uma enorme riqueza de benefícios holísticos através de uma fusão entre as tradições tailandesas e brasileiras. Desconecte-se do mundo lá fora e refugie-se neste santuário para os sentidos.

No Anantara Spa as melhores jornadas não são ditas, são sentidas.

O Anantara Spa está aberto de segunda a sábado das 10:00 às 21:00, domingos e feriados: das 10:00 às 19:00.

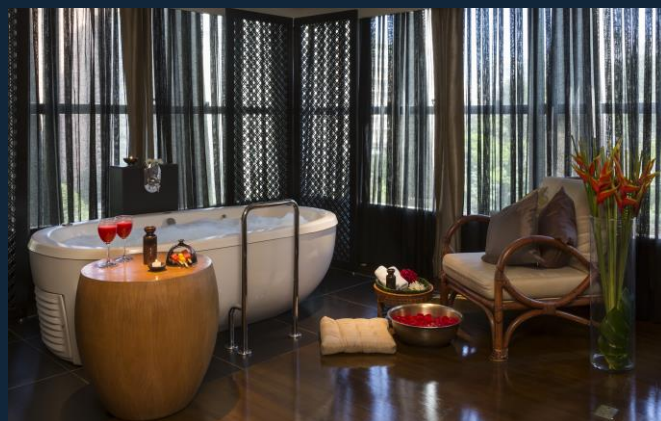

RESTAURANTES

SEEN Restaurant & Bar

Com bar central em 360° e vista para o maravilhoso skyline de São Paulo, o SEEN agita as noites paulistanas.

O restaurante tem a assinatura do chefpeneur Olivier da Costa, franco-português com 20 anos de carreira na Europa. A cozinha variada é sob o comando da Chef Gisely Rocha e os drinks são elaborados pelo bartender Heitor Marin.

Outra atração é o sushi bar comandado pelo chef Fernando Sant'anna, acompanhado de uma carta de saquês exclusiva.

O SEEN está aberto de segunda a sábado das 19:00 à 01:00.



MUST RESTAURANT

Inspirado no lifestyle urbano das cidades cosmopolitas que são ícones mundiais, como New York, Tóquio e a própria cidade de São Paulo, o Tivoli Mofarrej São Paulo reinaugura o Must Restaurant com um novo cardápio que resgata o melhor da cozinha autoral de Danilo Brasil, chef executivo do hotel, e uma carta de drinks artesanais feita com a consultoria da bartender Adriana Pino, campeã brasileira do World Class 2018, maior campeonato de coquetelaria do mundo.

Em um ambiente que é ao mesmo tempo badalado e reservado, o Must Restaurant ressurgiu como um espaço elegante, moderno e aconchegante em meio à agitação da capital. Ao atravessar o famoso teto de vidro do restaurante, o visitante estará de frente para a piscina mais cool da cidade, que agora tem décor assinada pelo designer Amir Slama.

O Must está aberto todos os dias das 08:00 à 01:00.



GRUPOS & EVENTOS

Com 13 salas e uma área total de 2.925m², o espaço de eventos disponibiliza equipamento audiovisual e iluminação de última geração, além de acessibilidade em todas as salas. Com áreas compreendidas entre 29m² e 615m², tem capacidade máxima para 1.600 pessoas simultâneas.



RESUMO DAS SALAS DE EVENTOS

ESPAÇOS	Dimensões x Pé direito	Auditório	Formato U (4 por mesa)	Escolar (4 por mesa)	Meia Lua (7 por mesa)	Coquetel	Buffet (10 por mesa)	Empratado (10 por mesa)
Sala Jardins AB	615 m ² x 3,36m	600	-	330	245	650	360	380
Sala Jardins A	423 m ² (29,20 x 14,50) x 3,36m	450	92	216	154	450	270	290
Sala Jardins B	192 m ² (16,00 x 12,00) x 3,36m	150	48	112	84	200	120	150
Foyer Jardins	563 m ² (23,50 x 22,25) x 3,10m	200	-	-	-	350	300	350
Sala Itaim	253 m ² (14,00 x 12,40) x 2,40m	220	44	156	84	250	150	170
Sala Liberdade	277 m ² (17,20 x 14,00) x 2,60m	250	44	176	98	300	150	180
Sala Ipiranga	110 m ² (10,30 x 11,10) x 2,06m	80	32	64	42	60	50	60
Sala Pinheiros AB	80 m ² (12,70 x 6,40) x 2,23m	40	28	40	28	50	40	60
Sala Pinheiros A	40 m ² (6,35 x 6,40) x 2,23m	20	12	16	7	20	10	16
Sala Pinheiros B	40 m ² (6,35 x 6,40) x 2,23m	20	12	16	7	20	10	16
Sala Paraíso	28,6 m ² (4,55 x 6,40) x 2,23m	Mesa única para 10 pessoas						
Sala Paulista	28,2 m ² (4,70 x 6,00) x 2,20m	18	12	12	7	10	20	20
Sala Bela Vista	253 m ² (17,80 x 14,20) x 3,60m	220	56	140	112	250	200	220
Restaurante Bistrô Tivoli	348 m ² x 2,48m	90	28	-	-	200	150/180	180/200
Restaurante Seen	-	-	-	-	-	180	140	160
Suíte Presidencial	~220m (só sala)	-	-	-	-	80	40	40

INFRAESTRUTURA DE APOIO

- 13 salas tecnologicamente equipadas
- Recepção para grupos
- Zona de conferências e Foyer com luz natural, jardins e cascata

SERVIÇOS DISPONÍVEIS

- Internet Wi-Fi nas áreas públicas, nas salas de reuniões e nos quartos
- Acesso gratuito ao Business Center



POLÍTICAS DO HOTEL

HORA DA CHEGADA

Check-in a partir das 15:00.

HORA DA SAÍDA

Check-out até as 12:00.

CARTÃO DE CRÉDITO

O Tivoli Mofarrej São Paulo aceita os seguintes cartões de crédito:

American Express, Visa, Mastercard, Dinners, JCB e Elo.

GARANTIA E CONFIRMAÇÃO DE RESERVA

É necessário cartão de crédito como garantia ou depósito antecipado no valor total da estada.

POLÍTICA DE CANCELAMENTO

Para cancelamentos entre as 48 horas antes do check-in e para no shows (não comparência), a reserva está sujeita a o débito de uma noite de penalização no cartão de crédito providenciado.

POLÍTICA DE CRIANÇAS

Hospedagem gratuita para crianças de até 2 anos.

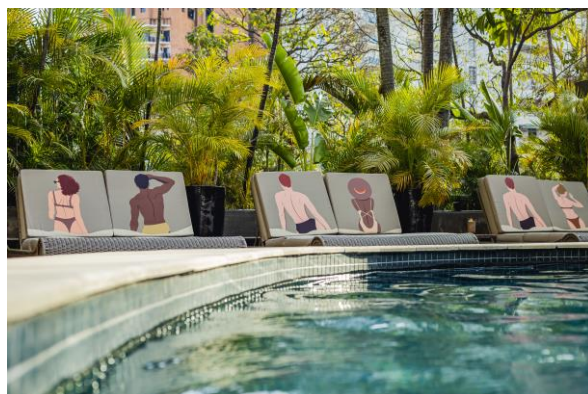

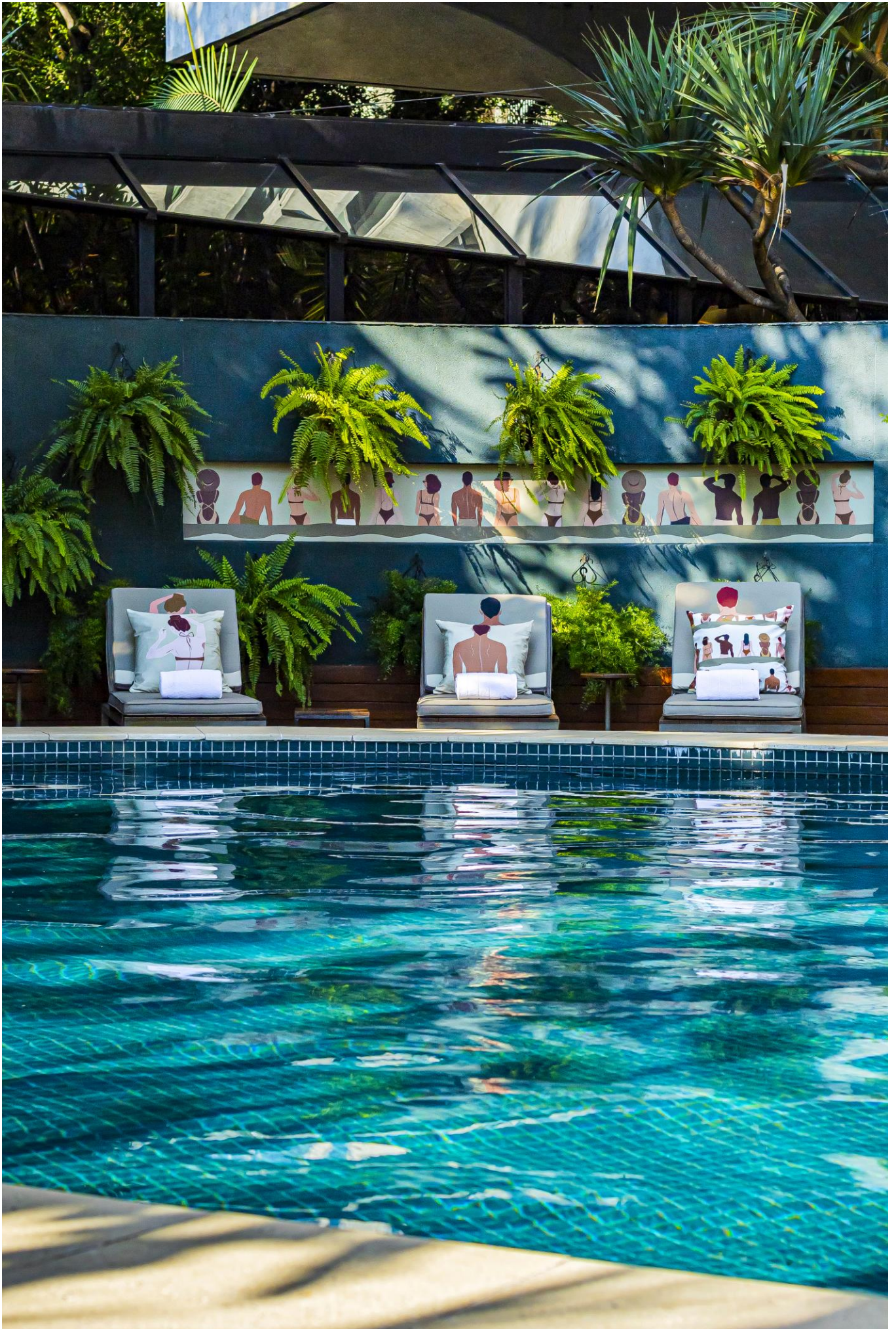



TIVOLI
MOFARREJ
SÃO PAULO HOTEL

Tivoli Mofarrej São Paulo
Alameda Santos, 1.437
T: +55 11 3146 5900
E: reservations.tspm@tivolihotels.com
www.tivolihotels.com
[@tivolimofarrej](https://www.instagram.com/tivolimofarrej)